YARIN BURSA'DA MİTİNG VAR!

SERMAYE + CEPHE + TÜRK-İŞ ATEŞLE OYNUYORLAR

BURJUVAZİ,
KATLETTİ İÇİMİZDEN
BİRİMİZİ
BU
ÖLMEYEN BİR
ÖLÜMÜZDÜR.
BURJUVAZİ,
KAVGAYA DAVET ETTİ
BİZİ
DAVETLERİ
KABULÜMÜZDÜR.

2. BASKI

TÜRKİYE MADEN MADENİ EŞYA ve MAKİNA SANAYİİ İŞÇİLERİ SENDİKASI
MADEN-İŞ
DİSK
IMF
1947

ÖZEL SAYIDIR...

Emek en yüce değerdir

MADEN-İŞ

Birlikten
Kuvvet
Doğar

BURSA'DA FAŞİSTLER ÜYELERİMİZE SALDIRDI

işçi muammer çetinbaş öldürüldü

Gerici-faşist karması MC İktidarı, başta işçi sınıfımız olmak üzere emekçi halkımızın gelişen demokrasi savaşımına karşı kurnaz ve plânlı bir şekilde oyunlar tezgâhlıyarak, toplumsal uyanışı boğazlamak istiyor.

Ülkemizde emperyalizmin, Amerika petrol tekellerinin, çokulus lu şirketlerin ve CİA nın desteklediği faşistler, hazırladıkları ölümcül saldırılarla işçilerin, köylülerin, öğretmen, öğrenci, memur ve tüm ilerici yurtseverlerin kanında kurşun eritiyorlar.

İşte son olarak iktidarın motorize ve silahlı vurucu gücü işçi sınıfı düşmanı bir grup faşist, 30 Haziran 1976 günü yeni avlanma bölgesi olarak seçtikleri BURSA'da kurulu TOFAŞ ve RENAULT işyerinin önünde pusuya yattı.

Özünde yeni bir SEYDİŞEHİR VE TARİŞ olayı yaratmaya yönelik bu avlanma plânının sonucunda MUAMMER ÇETİNBAŞ isimli bir üyemiz katledildi, birisi ağır olmak üzere iki üyemiz yaralandı.

KEMAL TÜRKLER :
"FAŞİST
SALDIRILARA
KARŞI
DİSK
EN
ETKİN
ÖNLEMLERİ
ALACAKTIR."

Anayasayı ve yasaları açıkça çiğneyen MC İktidarı geniş emekçi kitlelerin toplumsal demokratik, ekonomik, sendikal hak ve özgürlüklerini çiğnemeye devam ediyor. Son olarak Bursa'da Tofaş işyerinde çalışan işçilere yapılan saldırı MC'nin iktidar olduğundan bu yana işçi ve emekçi kitleler üzerinde sürdürdüğü saldırının bir parçasıdır.

Daha geçtiğimiz günlerde bu işyerinde bozkurt amblemli bildiriler dağıtarak işçiler üzerine taşlı, sopalı, zincirli saldırılar düzenleyenler, Seydişehir'de, Tariş'de oynadıkları oyunun aynısını Tofaş'da sahnelemek istemektedirler.

MC İktidarının "vatanseverler"diye nitelediği bir avuç faşist komando'nun Seydişehir, Tariş ve son olarak Bursa Tofaş'da işçi sınıfını hedef alan cinayetlerine artık müsaade edilmeyecektir.

Türk-İş'e bağlı Türk Metal – İş Sendikasının amblemli arabasından işçilere ateş açılmıştır. Saldırı sırasında 06 plakalı minibüsler saptanmış ve olay yerinde Türk Metal— İş Sendikası eski Şube Başkanı Bilge İleri suç üstü yakalanmıştır.

Devamı 3. sayfada

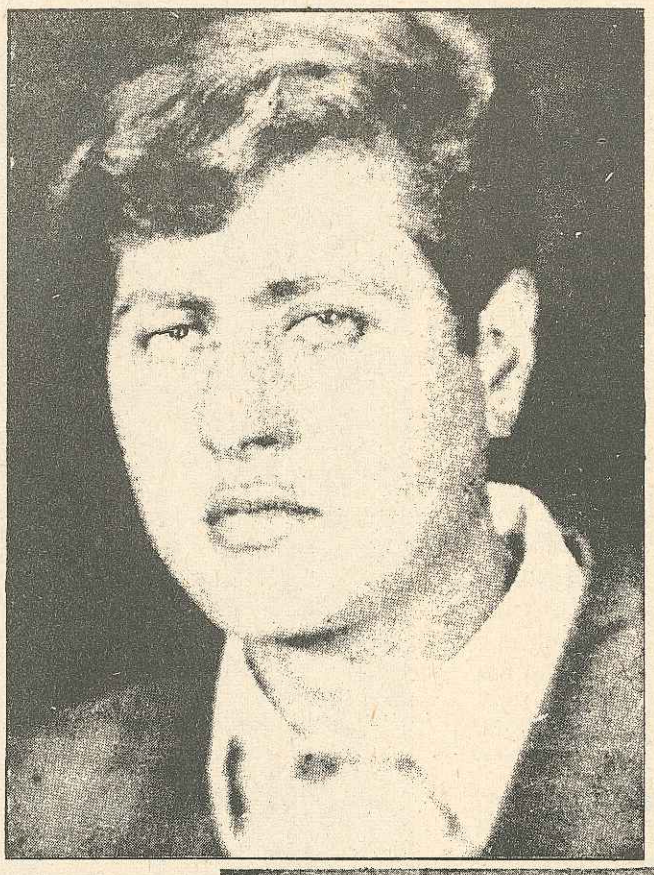

Yuvarlanıyor
İri sıcak damlalar
Bakır yanaklarımızdan
Yuvarlanıyor
İri sıcak damlalar
Kalbimize !
Kalbimiz
Artık dar geliyor bize !
Kopararak
Kanlı sargıları yaramızdan
Sokaklarda susmadayız
Hep bir ağızdan
Öyle bir hançer ki
Deldi yavrumuzun göğsünü
Öfkemizle taşıyoruz
Altın saçlı yavrumuzun ölüsünü
Ve kinin
Kızıl gözlü sarı alnına
Sardık sevginin
Beyaz çiçekli örgüsünü
Kan görünüyor
Dünyanın rengi gözümüze
Yuvarlanıyor
İri sıcak damlalar
Bakır yanaklarımızdan
Yuvarlanıyor
İri sıcak damlalar
Kalbimize...

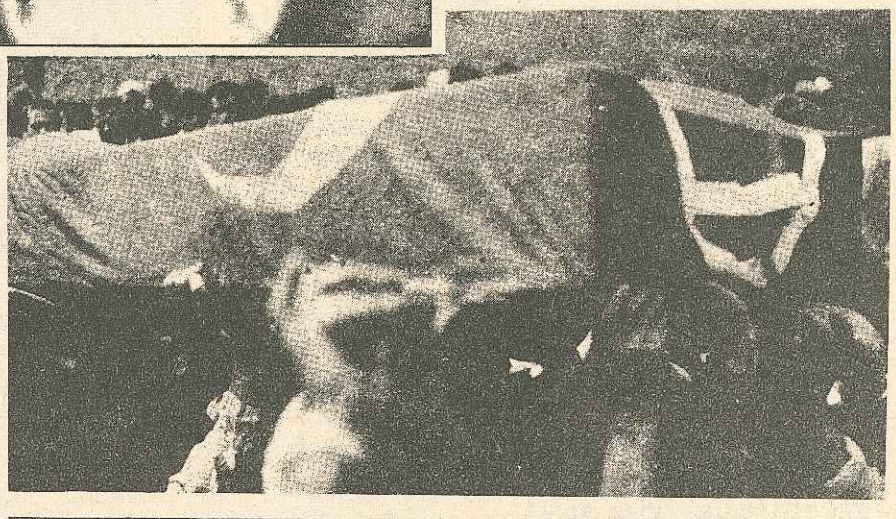

TOFAŞ Fabrikası önünde meydana gelen çatışmadan sonra Bursa'nın en büyük üç fabrikası TOFAŞ, Renault Mako'da şalterler indirildi, gece üretim durdu. İşçiler uzun süre SSK hastanesi önünde beklediler. Sonra sessiz bir yürüyüş yapıp dağıldılar. (Foto: hha - Bursa)

BURJUVAZİ YENİ BİR SEYDİŞEHİR ARIYOR

1975 Nisan'ında 7000 Bursa işçisinin referandumla sendikamızı seçmesi sonucunda yurdun diğer köşelerinde olduğu gibi işçi sınıfının sert tokadını yiyerek şaşkına dönen TÜRK-İŞ ve ona bağlı TÜRK METAL sendikası, 15 Haziran 1976 günü OYAK-RENAULT fabrikası önünde çoğunluğu ülkü ocaklı faşist öğrenciler den oluşan 100 kişilik bir grupla olay çıkartmaya kalkışmıştır.

Bildiri dağıtmak bahanesi ile fabrika önüne gelen faşistler, burada işçileri tahrik ederek olay çıkartmayı başarmışlar ve fırsat bu fırsat deyip, beraberlerinde getirdikleri, taş, sopa ve zincirlerle üyelerimize saldırmışlardır. Ama burada istedikleri olmamış, faşizme karşı hınçla bilenmiş RENAULT işçilerinin büyük tepkisi karşısında çekilip gitmişlerdir.

"Komutanlarının" talimatı ile 17.Haziran1976 günü işyeri baştemsilcimiz Osman ÖZDEMİR'in evine dinamit atarak aynı niyetlerini devam ettirenler, yine sokak ortasında öğrencileri ve öğretmenleri öldürenler aynı faşist mihrakların uzantılarıdır.

BURJUVAZİ

YENİ AVLANMA BÖLGESİ OLARAK BU KEZ BURSA'YI SEÇİYOR

önce renault

Seydişehir'de ortalığı kana bulayan iktidarın açık desteği ile burada yetkiyi alan Türk-İş üyesi Türk Metal Sendikası "Seydişehir" den sonra sıra Bursa'da' diyerek, avlanma bölgesini önceden ilân ediyordu.

Dediklerini yaptılar ve 15 Haziran günü Bursa'ya geldiler. Ama burada işleri zordu. Bursa işçisi yenilir içilir cinsten değildi. Seydişehir olayı Bursa işçisinide bu tür oyunlara gelmeyecek bir şekilde bilinclendirilmiştir.

Nitekim bildiri dağıtmak bahanesi ile RENAULT'a gelen faşist köpekler, buradan kuyruklarını sıkıştırıp kaçmışlardır.

sonra tofaş

Bu olaydan sonrada çılgına dönen faşistlerin en besilileri ve ısırganları 30 Haziran günü yine önce RENAULT' a sonra saat 15.30 sularında TÜRK-İŞ'in Landrover marka gri "Eğitim aracı" Teksif'in bir vasıtası ve kiraladıkları iki minibüsle TOFAŞ fabrikası önüne geldiler ve bileklikli sopalar, mavzer ve tabancalarla araçlardan indiler.

RENAULT işçisinin kovaladığı ağzı salyalı, dilleri bir karış dışarı sarkmış kuçu-kuçular bu kez 28 Haziran günü TOFAŞ fabrikası önüne geldiler ve Türk Metal'in gazetesini dağıtmak istediler.

Ama burada da TOFAŞ işçileri, işçi sınıfını karanlığa ve patronların kucağına çağıran bu gazeteyi yırtıp, suratlarına attı.

Resimde; Tofaş Otomobil fabrikası önünde meydana gelen kanlı olaylarda kullanılan sopalar görülmektedir.

ellerinde 15-20 bildiri

Vardiyadan çıkan yüzlerce işçiye dağıtmak için ellerinde 15-20 adet bildiri tutanların niyeti artık açıkça belli oluyordu.

Amaçları bildiri dağıtmak değil, olay çıkartmak. Faşistler burada bildiriyi işçilere zorla aldırtmak istiyorlar, tehdit ediyor ve işçileri tahrik ediyorlar. Bunun üzerine fabrika bahçesinde toplanan üyelerimiz Türk Metal'in sabıkalılarını kovalamaya başlıyorlar.

Arabalarına binip kaçmak zorunda kalan beslemeler, kaçarken işçilere ateş açıyorlar. Bu arada gri renkli Landreverden ismi nin Baki YEŞİLOĞLU olduğu saptanan Türk Metal Sendikasının Bursa şube başkanı 7 el ateş ediyor. Açılan ateş sonucunda Muammer ÇETİNBAŞ isimli üyemiz göğsünden vurularak ölürken, Esat BURHAN, ve fabrika girişinde ki inşaatta çalışan bir PTT işçiside yaralanıyorlar.

eski taktik tutmadı

İşte tam bu sırada tıpkı bir Seydişehir yaratılmak istendi. Saldırganların arasında Türk Metal Sendikasının TOFAŞ eski şube başkanı Bilge İLERİ denen şahıs ta bulunuyordu. O da elindeki tabancası ile arabalardan birine atlayıp kaçmak istiyordu. Ama her ne hikmetse arkadaşları onu arabaya almadılar ve kaçmasına yardım etmeyip, onu yalnız bıraktılar.

İşin asıl dikkat çeken yanı ise çok daha ilginç. Vurulan işçilerin her ikiside Bilge İleri' nin her iki yanında yere düştüler.

Aslında Bilge İleri nin ayakta kalması ateş edenin iyi nişancı olmadığından ileri geliyor.

Bu olay Seydişehir de cereyan eden ve Hasan Kadıoğlu'nun öldürülmesiyle biten olayı anımsatıyor.

Hasan Kadıoğlu' da tıpkı Bilge İleri gibi Seydişehir'de saldırganların arasında idi ve ora da kendi arkadaşları tarafından öldürülmüştü, amaç suçu DİSK'in ve idarecilerinin üzerine atmaktı.

İşin diğer dikkat çekici yanıda şu, TOFAŞ ta işçi olarak görünen Bilge İleri dört aydır fabrikada görünmüyor, ve buna rağmen ücret alıyor.

işveren olaya tanık

Olaydan sonra katillerin kaçmasıyla katillerin yanında bulunan Bilge İleri kaçamıyor. Arkadaşlarının gözleri önünde vurulmasından dehşete kapılan işçiler Bilge İleri'yi linç etmek istiyorlar. Fakat işçi temsilcileri, bunun gericilerin işine geleceği gerekçesiyle linçe engel oluyorlar.

Olayları pencere den seyreden işveren, Bilge İleri'ye yapılan hareketlerin "Ayıp" olduğunu söylüyor ve Bilge'yi kaçırmak istiyor.

üretim duruyor

Daha sonra olay yerine Jandarma komando alayı geliyor. Sendikamıza bağlı 11 işyerinde üretim duruyor ve diğer fabrikalardan olayı öğrenen binlerce işçi polis kordonundaki SSK Hastanesi önünde 01.00-e kadar nöbet tutuyor.

Her zaman olduğu gibi cenaze törenine polis izin vermiyor. Cenaze geceyarısından sonra Çetinbaş'ın Memleketi olan Karamürsel'in Avcı Köyü'ne kaçırılıyor. Bunun üzerine TOFAŞ'lı işçiler 1 Temmuz günü arkadaşlarının cenazesine katılmak için Avcıköy'e gidiyorlar.

daha sonra

Olaylar nedeni ile saldırganlar ifadesi alındıktan sonra serbest bırakılıyor. Buna rağmen her ne hikmetse 25 üyemiz savcılığa çağırılıyor.

Tofaş işyerinden Şinasi ŞAHİN ve Ömer Faruk KOZA isimli temsilcilerimiz tutuklanıyor.

MADEN-İŞ GAZETESİ

DİSK'e bağlı Türkiye Maden-İş Sendikası adına,
Sahibi: KEMAL TÜRKLER
Yazı İşleri Müdürü: KUDRET YILDIRIM
Yazışma ve Yönetim Yeri: Merter Sitesi Sendikalar Binası No: 10 Kat: 4 Aksaray - İSTANBUL Tel: 25 01 33
Genel Merkez: Barbaros Bulvarı No: 58 Beşiktaş-İSTANBUL
TEL: 48 50 74 - 48 50 75 - 48 50 76

BASKI : ÖZ - AKIN
Son Baskı Tarihi : 9/7/1976

BU SAYI 5.000 BASILMIŞTIR.

OLAYLARI İKİ GRUP İŞÇİNİN ÇATIŞMASI VEYA SENDİKA REKABETİ OLARAK GÖRMEK YANLIŞTIR

İşçi sınıfının gelişen ekonomik-demokratik ve politik mücadelesini bu tür saldırılarla önleyeceklerini, sananların sözcüleri ve tüm yayın organları, olayları "iki grup işçinin çatışması" veya "Sendika rekabeti" olarak göstermeye böylece kamuoyunu yanıltmaya çalışmaktadırlar.

Olaylara bu açıdan bakmak yanlıştır, özellikle Türkiye gibi sınıfsal çelişkilerin alabildiğine yoğunlaştığı ve sınıf çatışmasının şiddetlendiği bir ülkede olayları bu şekilde değerlendirmek son derece yanlıştır. Evet ortada bir çatışma vardır. Bu çatışma sömürü ve yağma düzeninin hakim sınıfı burjuvazi tarafından başta işçi sınıfımız olmak üzere tüm emekçi halkımıza dayatılan saldırı ve bu saldırıya verilen cevaptan meydana gelmektedir. Kısacası bugün Dünyada ve Türkiye'de işçiler, köylüler, öğretmen, öğrenci ve tüm ilericiler burjuvazinin silahlı gücü faşistler tarafından öldürülüyorsa, Dünya halkları açlık ve sefalet içinde yüzüyorlarsa, kapitalist ülkelerde yaşayan milyonlarca insan, patronların sömürüsü altında eziliyorsa ve bunlara karşı işçi sınıfının öncülüğünde tüm emekçi katmanlar faşizme, emperyalizme ve kapitalizme karşı savaşıyorlarsa elbette ortada bir çatışma vardır. Ama bu çatışma burjuvazinin dediği gibi değil, özünde SINIFSAL bir ÇATIŞMADIR.

Burjuvazinin tüm saldırıları, sınıfımızın ve emekçi halkımızın bağımsızlık, demokrasi ve sosyalizm mücadelesini engelliyemeyecektir.

Muammer Çetinbaş'ın yedi aylık hamile eşi kendini yerden yere atıyor, çılgınlar gibi ağlıyordu. Birkaç kez bayıldı Güner Çetinbaş.

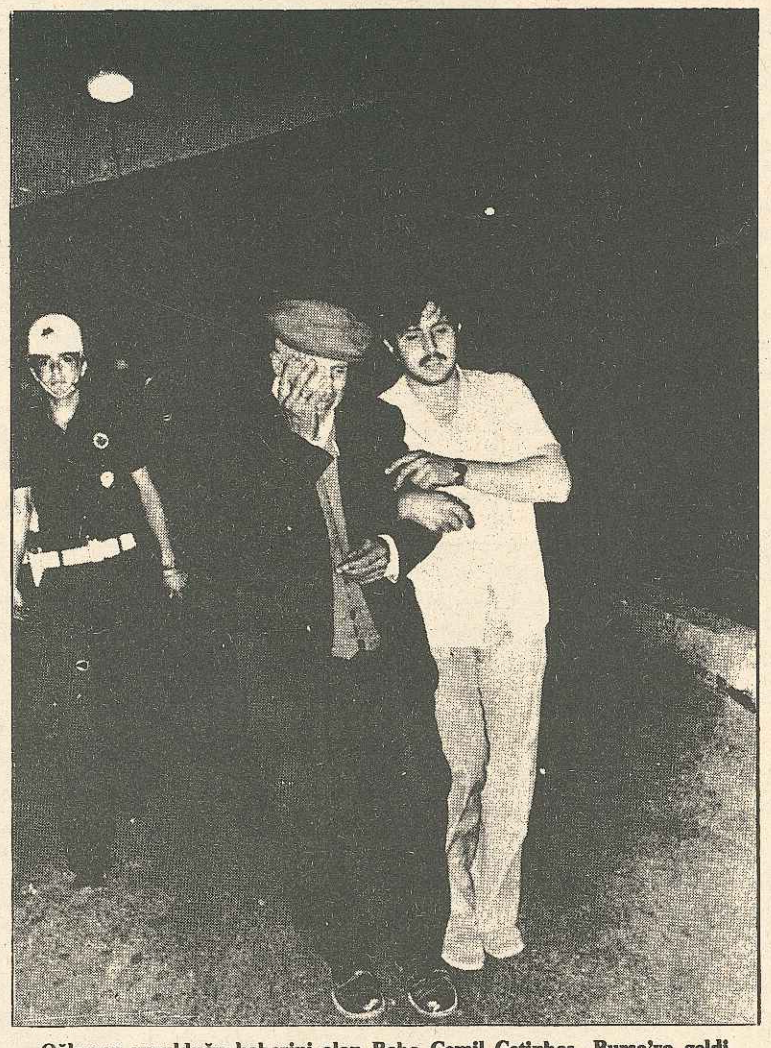

Oğlunun vurulduğu haberini alan Baba Cemil Çetinbaş, Bursa'ya geldi. İşçilerle konuşup uzun süre göz yaşı döktü. Cenazeyi işçilere vermeği kabul eden Cemil Çetinbaş'ı üç sivil memur Bursa Vali Muavini Behçet Oğuz'a götürdüler. Dertli babanın elinden vilayette cenazeyi işçilere vermeyip, törensiz Karamürsel'e götüreceği yolunda imza alındı. (Foto: hha - BURSA)

KEMAL TÜRKLER : "FAŞİST SALDIRILARA KARŞI DİSK EN ETKİN ÖNLEMLERİ ALACAKTIR."

Baştarafı 1. sayfada

İşçi sınıfına yöneltilmiş bu faşist saldırılar karşısında işçi sınıfımızın demokratik sınıf ve kitle sendikal örgütü DİSK en etkin önlemleri alacaktır. Bu amaçla DİSK karar organları ve DİSK Başkanlar Konseyi olağanüstü olarak toplantıya çağırılmıştır.

Danıştay kararlarını çiğneyen, Anayasayı hiçe sayan, halkımız üzerindeki faşist baskı ve terörü günden güne artıran MC İktidarının demokratik yoldan düşürülerek yerine ilerici halktan yana demokratik bir iktidarın getirilmesi artık güncel bir görev haline gelmiştir.

TOFAŞ olayı Türk-İş'i karıştırdı

Metal-İş'in Türk-İş'ten çıkarılması istendi

Ankara Trafik Bürosu yetkilileri işçilere ateş açılan arabanın Türk-İş'e bağlı Türk Metal-İş Sendikası'na ait bulunduğunu ve plakasının 06 NC 817 olduğunu açıkladı.

ANKARA(İSTA) Bursa'da kurulu TOFAŞ fabrikasında meydana gelen olaylar Türk-İş'i karıştırmış ve konfederasyon içinde tartışmalara yol açmıştır.

Konu ile ilgili olarak İSTA muhabirinin sorularını cevaplayan Türk-İş'e bağlı Türk Harp-İş Sendikası Genel Başkanı ve Türk-İş Yönetim Kurulu üyesi Kenan Durukan, saldırı olayını Türk-İş'e bağlı Türk Metal üyesi, MHP'li militanların yarattığı iddialarına katıldığını belirterek şöyle konuşmuştur:

"TOFAŞ saldırısını Türk Metal'in yarattığı söyleniyor, olay yerinde arabasının saptandığı belirtiliyor. Doğrudur. Türk Metal Sendikası doğrudan doğruya MHP'nin vurucu gücü olarak Seydişehir'e benzer olayı Bursa'da sahneye koyuyor. Bunlar bütün demokratik usul dışı, kaba kuvvete dayanan eylemleri MHP'nin komando teşkilatlarıyla beraber yürütüyorlar. Aslında bunların kendileri komando teşkilatıdır"

Kenan Durukan Türk İş'in işçi adına Atatürk ilkelerine bağlı kalmayan kuruluşlarına karşı, tüzüğü gereği tedbir alması gerektiğini, TOFAŞ olayları ile ilgili olarak bir tetkik kurulu oluşturularak, sorunun incelenmesi ve sonuca göre gerektiğinde Türk Metal'in Türk-İş'ten ihraç edilmesi yoluna gidilmesini istemiştir.

Konu ile ilgili olarak Ankara Trafik Bürosu yetkililerinin İSTA muhabirine verdiği bilgiye göre, 06 NC 817 plakalı Land Rover marka oto Gazi Mustafa Kemal Bulvarı No:40/8 adresinde bulunan Türk Metal Sendikası Genel Merkezinin üzerine kayıtlı bulunmaktadır.

YARIN BURSA'DA MİTİNG VAR!

Gerici-Faşist karması MC iktidarının başta işçi sınıfı almak üzere tüm emekçi halkımıza ve ilerici yurtseverlere dayattığı faşizan uygulamaları ve TOFAŞ'ta öldürülen üyemiz Muammer ÇETİNBAŞ'ın katliamını protesto etmek için BURSA'da bir miting düzenlenmiştir.

Yarın (10. 7. 1976 Cumartesi günü) yapılacak olan miting, saat 15. 00'de Altıparmak Caddesi stadyum önünden bir yürüyüşle başlıyacak ve Heykel Alanında DİSK Genel Başkanı Kemal. TÜRKLER in yapacağı bir konuşma ile sona erecektir. Mitinge çevre illerden DİSK üyesi çok sayıda işçi katılacaktır.

CİNAYETLERİN HESABI SORULACAKTIR!

DİSK GENEL SEKRETERİ MEHMET KARACA:

"TÜRK-İŞ YÖNETİMİ FAŞİST CİNAYETİ PROTESTO EDECEK Mİ ?

30 Temmuz günü DİSK'e bağlı Maden-İş üyesi bir işçi Türk-İş'e üye Türk Metal-İş'in silahlı ve motorize tedhişçileri tarafından öldürüldü.

Cinayet aracı Land Röver marka jeep'in 06 NC 817 plaka numarasıyla Türk-İş'e bağlı Türk Metal-İş Sendikası adına Ankara Trafik Şube Müdürlüğü'ne kayıtlı olduğu öğrenilmiştir.

1- Anarşiye ve silahlı eylemlere karşı, demokratik rejimden yana olduğunu ileri süren Türk-İş yönetimi bu faşist cinayeti kınayacak mı ? Aynı Türk-İş yönetimi kendi üyesi bir sendikanın arabasının cinayet aracı olarak kullanılmadığını iddia edebilir mi ? Türk-İş yönetimi, aralarında eski şube başkanının da bulunduğu kendi üyesi Türk Metal-İş yöneticileri hakkında ne gibi bir işlemde bulunmayı düşünüyor ?

2- İşverenler, özellikle DİSK üyesi işçilerin sendikal hak ve özgürlükleri korumak için giriştikleri her eylemi yasa dışı ilân ediyorlar. İşverenler, demokratik rejimden yana olduklarını iddia ediyorlar, bu doğrultuda propaganda yapıyorlar.

Soruyoruz:

İşverenler, Türk-İş'e bağlı Türk Metal-İş'in silahlı tedhişçilerinin işlediği bu cinayeti ve Tofaş'ta örgütlü DİSK'e bağlı Maden-İş'e karşı girişilen bu saldırıyı ne zaman protesto edecekler ?

3- Türk-İş'e bağlı Türk Metal-İş sendikası yönetimi "dayadan döneni vurun" diyen ve iktidar ortağı olan faşist bir kuruluşla işbirliği halindedir. Cinayeti işleyen Türk-İş'e bağlı Türk Metal-İş'in silahlı zorbaları MC iktidarı yetkililerinin desteklediği ve kışkırttığı faşist birliklerin bir parçasıdır. Böylece MC İktidarı bir kez daha açıkça bu silahlı saldırıya bulaşmıştır.

Anarşiye karşı olduğunu iddia eden MC iktidarı bu faşist cinayetin sorumlularını, onlara yataklık edenleri bulmak ve cezalandırmak için ne gibi önlemleri almayı düşünmektedir ?

Demokratik rejimden söz eden MC İktidarı bu faşist cinayeti işleyenleri adları ve örgütleriyle kınayan bir demeç verecek midir ?

Tofaş'ta işlenen cinayet işçi sınıfına ve demokrasi mücadelesine karşı işlenmiş bir cinayettir. Bu ve benzeri faşist cinayetler karşısında DİSK elbette sessiz kalmayacaktır.

Bu sorulara açıkça cevap vermedikleri sürece, Türk-İş yönetimi, işverenle ve MC İktidarı arasındaki güç ve eylem birliği bir kez daha vurgulanmış olacaktır.

BU ARABADAN ATEŞ AÇILDI

Tofaş işçilerinin üzerine bu arabadan ateş açıldı. Türk Metal Sendikası'na ait olan Ankara plâkalı eğitim aracı Maksem'de terkedilmiş olarak bulundu.. Aracın içinde mermi kovanları ele geçirildi.

HEM İT HESAP VERECEK HEM DE SAHİBİ!

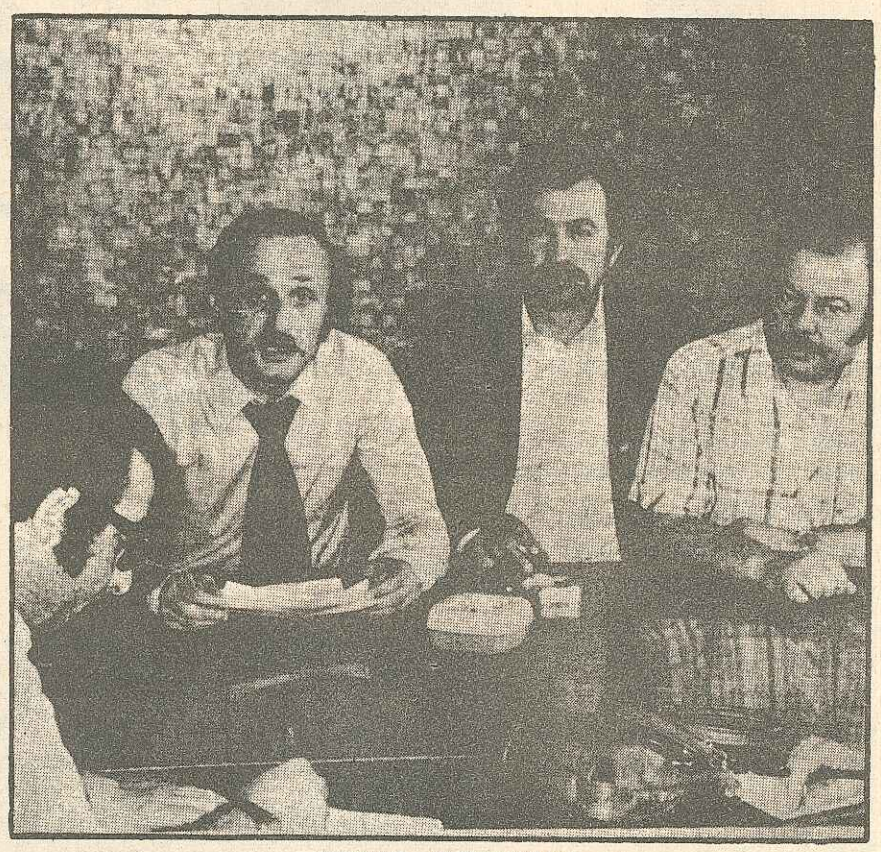

MADEN- İŞ SÖZCÜLERİ

DİSK'e bağlı Maden-İş Sendikası Bursa Bölge Temsilcisi Selim Mahmutoğlu, olaylardan MC iktidarının sorumlu olduğunu öne sürdü, Tofaş'taki kanlı olayların Seydişehir'de tezgahlanan oyunların bir benzeri olduğunu söyledi.

13. Bölge Temsilcimiz SELİM MAHMUTOĞLU:

"ÇETİNBAŞ İLK ŞEHİDİMİZ DEĞİL; MÜCADELE SÜRÜYOR"

Haftalardır bildiri dağıtmak bahanesiyle Bursa'da geliştirilmek istenen olaylar dün TOFAŞ Otomobil Fabrikasında 1 üyemizin ölümü, biri ağır olmak üzere 2 üyemizin de yaralanması ile doruk noktasına varmıştır.

Olayları iki grup işçinin çatışması veya iki sendika arasındaki rekabet olarak görmek, meseleye bu olayları tertipleyenler gözü ile bakmaktan başka bir şey değildir. Çünkü bu olayı tertipleyenler ile 15 Haziran'da Oyak-Renault fabrikası önünde tıpkı buna benzer olayı çıkaranlar ve iki gün sonra Renault işyeri baştemsilcimiz Osman Özdemir'in evine dinamit atanlar aynı kişilerdir. Gene bu kişiler, her gün sokak ortasında öldürülen işçi, öğrenci ve yurtsever öğretmenlerin yakalanmıyan katilleri ile aynı mihrakın mensuplarıdırlar.

Katillerin aranmakta olduğu halâ yakalanmadığı söylenmektedir. Oysaki katiller bellidir ve ellerini kollarını sallayarak dolaşmaktadırlar.

Ölümle sonuçlanan bir olaya katılanlar bu olayı hazırlayanlar Türk Ceza Kanununa göre tutuklanmaları gerekirken, bu olayın fiilen içinde olan Türk Metal Sendikası yöneticileri ile Sendikanın arabasını ve İzmir Tariş'ten getirtip sanayi bölgesindeki binasında beslediği komandoları katan Teksif Sendikası yöneticileri hakkında halâ bir soruşturma açılmamıştır.

İşçi sınıfımız bu olayı ve geliştirilmek istenen olayları çok iyi değerlendirmekte, bu olayın içinde bulunanları ve MC iktidarının bu olaydaki rolünü çok iyi bilmektedir.

Seydişehir'de tezgahladıkları oyunları Bursa'da da tezgahlamayı amaçlıyan bu faşist zihniyetin planı, DİSK üyelerinin bilinçli hareketiyle, örgüt disiplinleriyle her defasında bozulmakta fakat olaylar bir türlü bitmemektedir.

Bitmesini de beklemiyoruz, çünkü MC iktidarının bu tutum ve davranışı devam ettiği sürece, bu profesyonel faşist katilleri yakalamadığı sürece bu olaylar daha da yoğunlaşacaktır. Çünkü bu faşist mihrak her bozguna uğradığı hareketten sonra, kendilerine hesap sorulmamasının verdiği moral ve güvenle, bozguna uğramanın verdiği hırçınlık ile yeni yeni olaylar yaratacaktır.

Ancak şu çok iyi bilinmelidir ki Muammer Çetinbaş işçi sınıfımızın ilk şehidi değildir. İşçi sınıfımız bugüne kadar binlerce şehit vermiştir ama hiç bir zaman, en baskıcı dönemlerde dahi yılmamış daha bir azimle ve serinkanlılıkla faşizme karşı mücadelesini sürdürmüştür, sürdürecektir de.

İşçi sınıfımızın gelişen bu hareketini durdumaya, geriletmeye ne bu bir avuç faşistin gücü, ne de onların ağa babası MC iktidarının gücü yetecektir. Aksine bu olaylar, işçi sınıfımızın iktidarı burjuvaziden alma kavgasına yeni bir hız kazandıracaktır. Ve şunu hiç unutmasınlar ki faşistler döktükleri kanda boğulacaklardır.